



**PROCEDURA DI GARA PER INDIVIDUAZIONE DEL CONTRAENTE CUI AFFIDARE
 IN CONCESSIONE ALCUNI LOCALI ED AREE PRESSO IL MUSEO STORICO E IL PARCO DEL CASTELLO DI
 MIRAMARE A TRIESTE, AL FINE DELLA GESTIONE DEL SERVIZIO DEI CAFFETERIA E RISTORAZIONE**

AREA "SERRE NUOVE"

Stazione Appaltante:

MINISTERO PER I BENI E LE ATTIVITA' CULTURALI
 MUSEO STORICO E IL PARCO DEL CASTELLO DI MIRAMARE

CODIFICA ELABORATO

Pg

Tav.2

Direttore del Museo Storico e il Parco del Castello di Miramare
 Responsabile Unico del Procedimento
 Dott.ssa Andreina Contessa

PLANIMETRIA GENERALE
 STATO DI FATTO E STATO DI PROGETTO

DATA OTTOBRE 2018

SCALA 1:2000; 1:100

00 24.09.2018 planimetria generale

revisione n. data: descrizione:

STATO DI FATTO

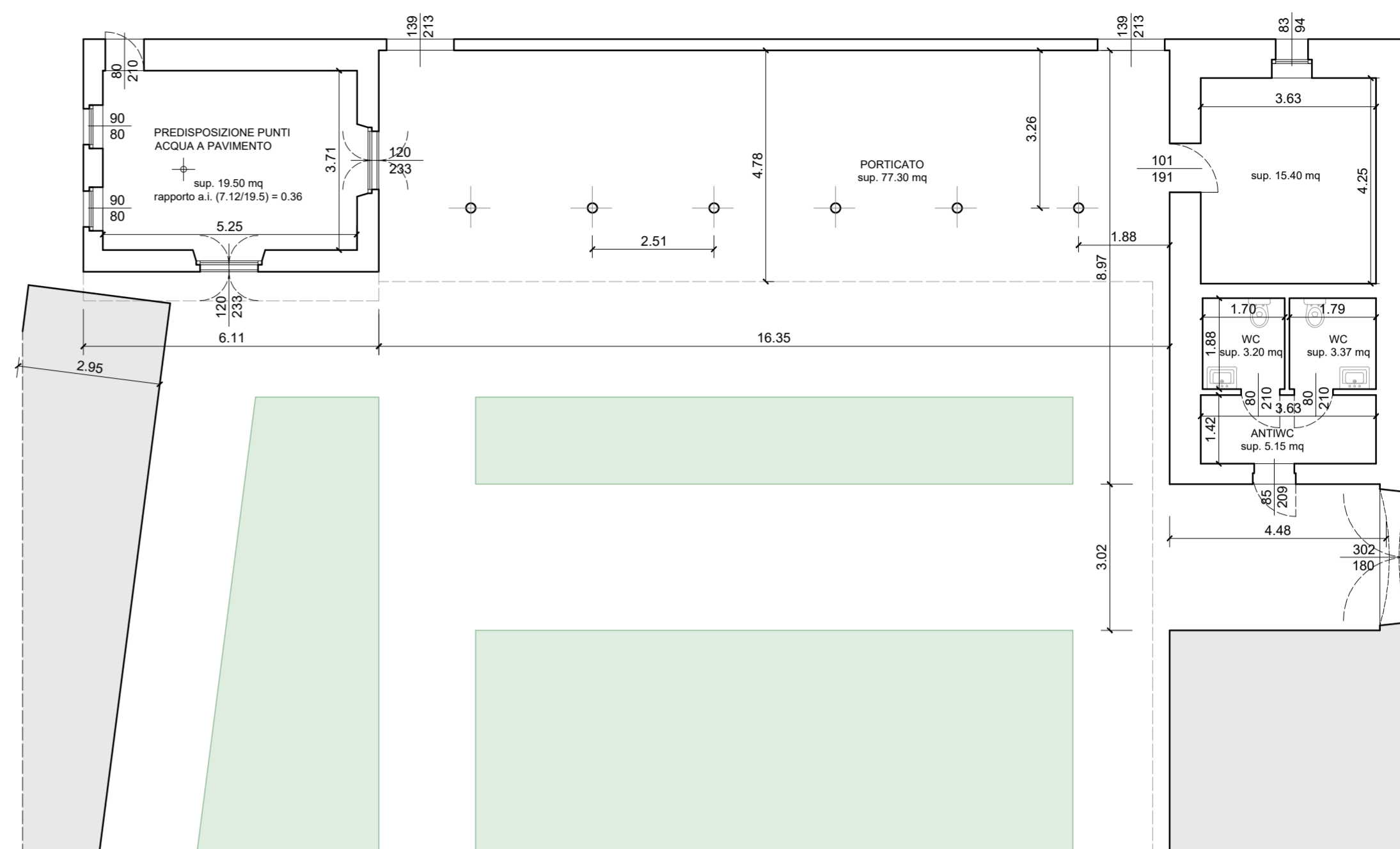

PLANIMETRIA GENERALE - STATO DI FATTO
scala 1:100



STATO DI PROGETTO

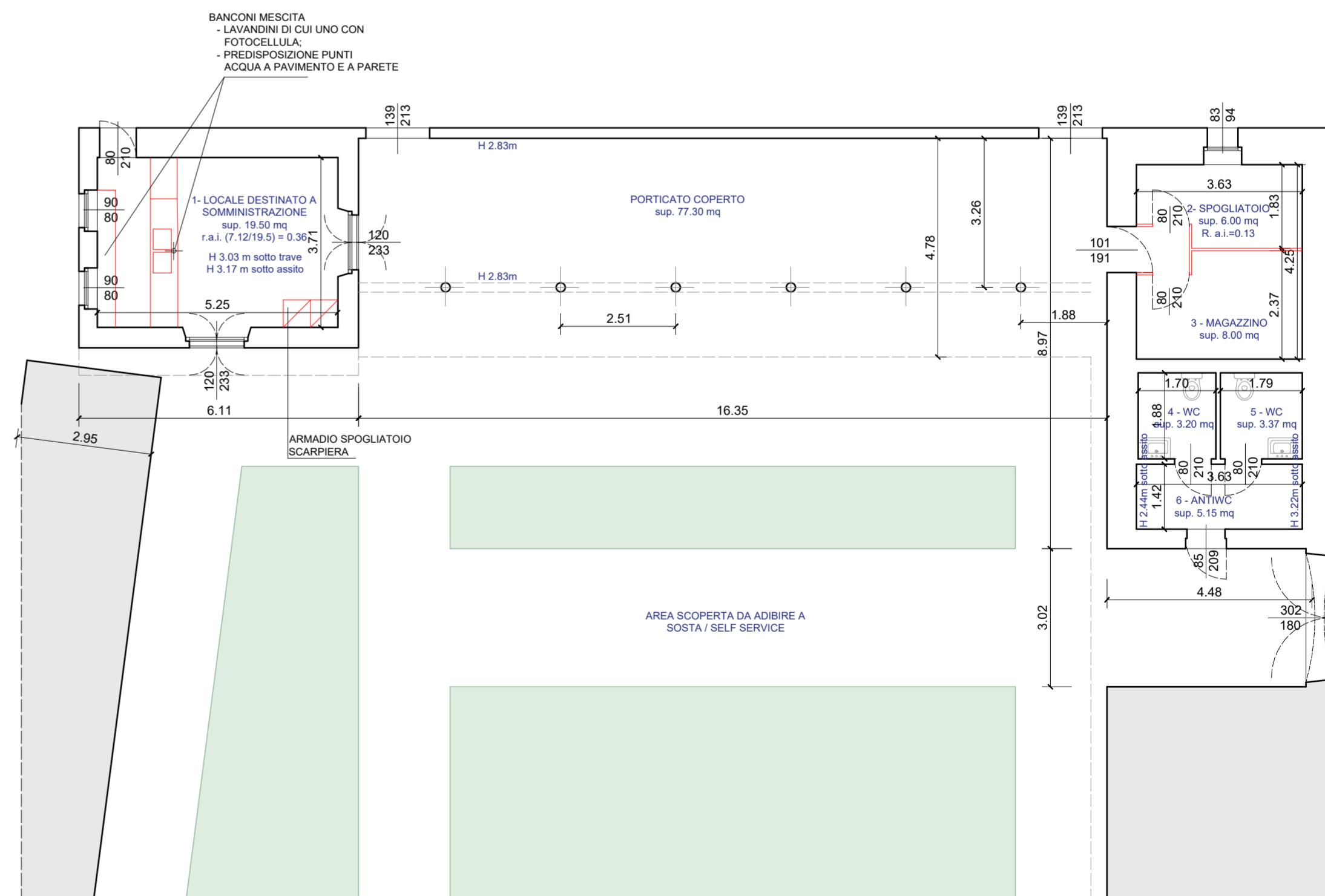

NUOVE OPERE PER ADATTARE GLI
 SPAZI ESISTENTI A LOCALE DI
 SOMMINISTRAZIONE:
 -PARETI IN CARTONGESSO;
 -ARREDI MOBILI

PLANIMETRIA GENERALE - PROGETTO
scala 1:100